

PSC

quadro conoscitivo

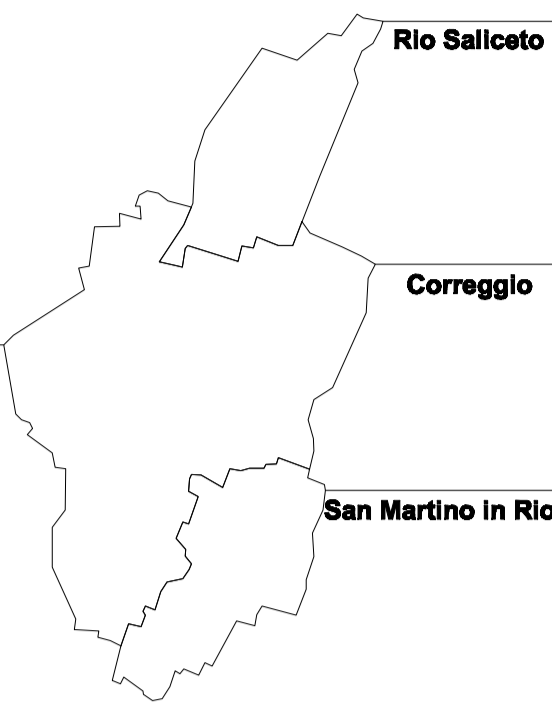

UBICAZIONE INDAGINI GEOFISICHE E GEOGNOSTICHE

G 9

SINDACO DEL COMUNE DI CORREGGIO
MARZO IOTTI

SINDACO DEL COMUNE DI SAN MARTINO IN RIO
ORISTE ZURLINI

SINDACO DEL COMUNE DI RIO SALICETO
REALINO LUPI

UFFICIO DI PIANO ASSOCIATO
FAUSTO ARMANI
VINCENTO UGOLINI
STEFANO FAGLIONI

STUDIO GEOLOGICO-AMBIENTALE E MICROZONAZIONE SISMICA
STUDIO GEOLOGICO CENTROGEO - DR. GIAN PIETRO MAZZETTI

PROGETTO URBANISTICO E COORDINAMENTO GENERALE
FAUSTO ARMANI

SERVIZIO PIANIFICAZIONE TERRITORIALE DEL COMUNE DI CORREGGIO
ARCH. DANIELA DE ANGELIS
GEOM. LUCA CASTAGNOLI

SISTEMA AMBIENTALE E PAESISTICO
STUDIO ALFA SRL

STUDIO GEOLOGICO-AMBIENTALE E MICROZONAZIONE SISMICA
STUDIO GEOLOGICO CENTROGEO - DR. GIAN PIETRO MAZZETTI

GRUPPO DI LAVORO
DR. GEOL. GIAN PIETRO MAZZETTI (RESPONSABILE)
DR. GEOL. STEFANO GILLI (COLLABORATORE)
DR. GEOL. PAOLO BERTETTI (COLLABORATORE)

STRUTTURE INSEDIATIVE EXTRAURBANE
ARCH. PIETRO LOSI

INDAGINE SUI SERVIZI
DR. URB. GIORGIA GUARINO

INDAGINE SOCIO-ECONOMICA
PROF. ALDO BONOMI (CONSORZIO A.A.S.TER SRL)

VALSAT
STUDIO ALFA SRL
GRUPPO DI LAVORO
GIANLUCA SAVIONI - RESPONSABILE
ALEX PRATISSOLI - COORDINATORE
ALFREDO DRUFUCA, STEFANO BATTIOLLO (POLINOMA) - MOBILITA'
GIANLUCA GALLUPPO, ELISA FERRETTI - VERDE E PAESAGGIO
STEFANO TENEGGI (STUDIO ASSOCIATO GASPARRINI) - TUTELA E RISERVA RISORSE IDRICHE
CLAUDIO SANDONNA - QUALITA' DELL'ARIA, IMPATTO E CLIMA ACUSTICO
FABIO TONI - CAMPI ELETTROMAGNETICI
ALEX PRATISSOLI - ASPETTI ENERGETICI, INDICI DI SOSTENIBILITA' AMBIENTALE

PERCORSI DI PARTECIPAZIONE E ASCOLTO
AVANZI SRL
ABCma

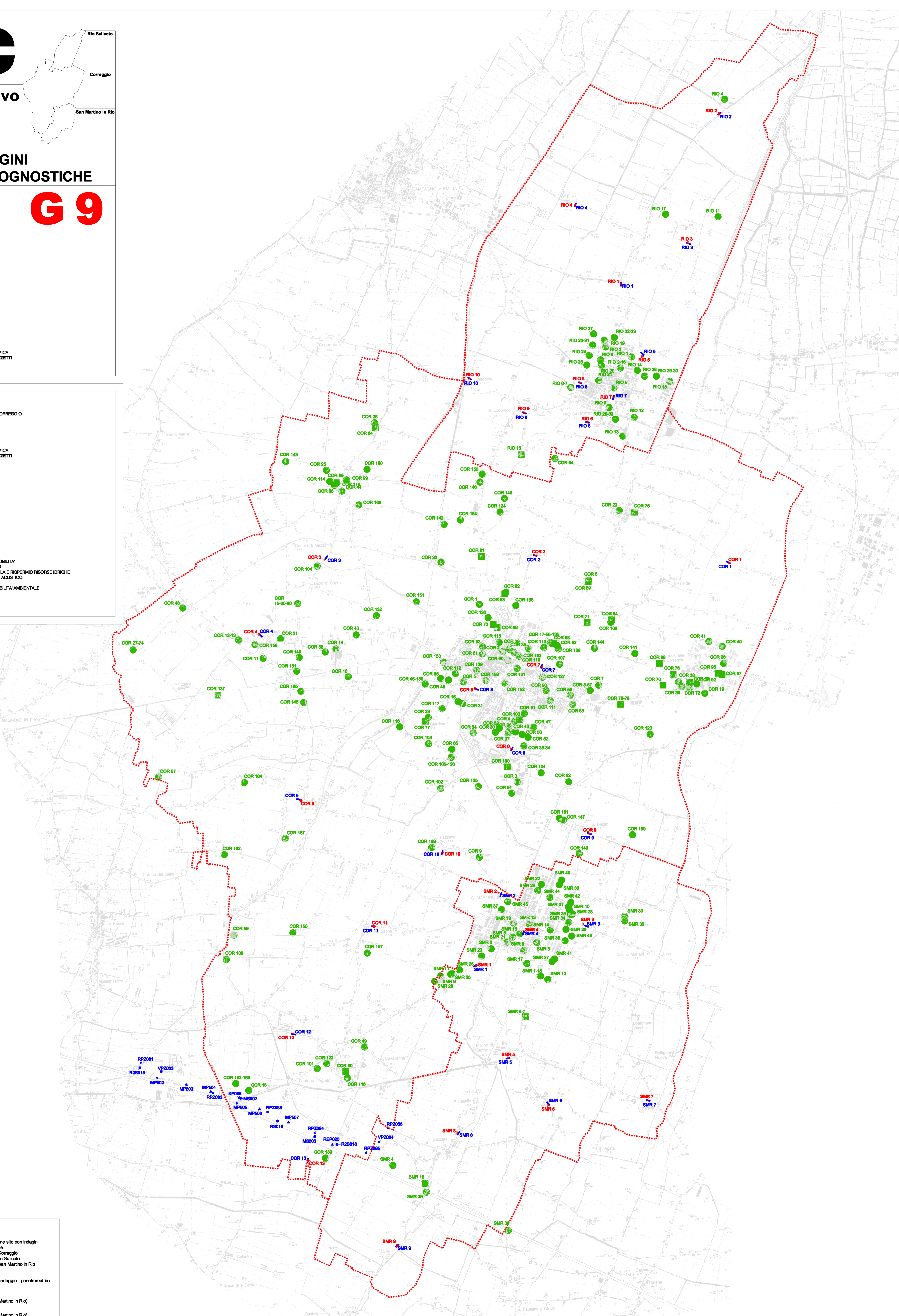

LEGENDA

- COR 11** Ubicazione sito con indagini geofisiche
COR = Correggio
- RIO 1** Ubicazione sito con indagini geofisiche
RIO = Rio Saliceto
- SMR 1** Ubicazione sito con indagini geofisiche
SMR = San Martino in Rio
- RP2081** Indagini TAV (pозzetto - sondaggio - penetrometria)
- COR 10** Stendimento sismico Re.M.
COR (Correggio), **RIO** (Rio Saliceto), **SMR** (San Martino in Rio)
- COR 10** Indagine HVS
COR (Correggio), **RIO** (Rio Saliceto), **SMR** (San Martino in Rio)